

横浜地区創立 50 周年記念

第 6 回横浜地区スカウトキャンプリー（6 YSC）

## 実 施 要 項



主催：日本ボーイスカウト神奈川連盟横浜地区協議会

後援：（一般社団法人）日本ボーイスカウト神奈川連盟、日本ボーイスカウト群馬県連盟  
横浜市教育委員会（予定）

協力：国立赤城青少年交流の家

2023年4月9日

## 目 次

1. 開催趣旨	・	・	・	・	・	・	・	・	2
2. 名 称	・	・	・	・	・	・	・	・	2
3. テーマ	・	・	・	・	・	・	・	・	2
4. 主 催	・	・	・	・	・	・	・	・	2
5. 後 援・協力	・	・	・	・	・	・	・	・	2
6. 会 場	・	・	・	・	・	・	・	・	2
7. 会 期	・	・	・	・	・	・	・	・	3
8. 大会運営組織	・	・	・	・	・	・	・	・	3
9. 参加資格・参加人員と基本参加形態	・	・	・	・	・	・	・	・	3
10. 参加費用	・	・	・	・	・	・	・	・	5
11. 会場までの移動方法	・	・	・	・	・	・	・	・	5
12. 申し込み	・	・	・	・	・	・	・	・	5
13. 入 場	・	・	・	・	・	・	・	・	5
14. プログラム	・	・	・	・	・	・	・	・	6
15. 舎営生活（CS 部門）	・	・	・	・	・	・	・	・	14
16. 野営生活（BS 部門・VS 部門）	・	・	・	・	・	・	・	・	18
17. 健康管理と救護衛生	・	・	・	・	・	・	・	・	24
18. 今後のスケジュール	・	・	・	・	・	・	・	・	25

## 1. 開催趣旨

横浜地区創立50周年を記念し、あらゆる子供たちに多様な体験を土台とした子供の成長を支える体験環境を提供すること、並びに青年スカウト及び若手指導者の積極的な参加と企画により、子供たちの健やかな成長のため、その育成に寄与することを目的とします。

- ① 大自然の中で、多くの子供たちが共に魅力ある野外活動を体験し、研究心 (or 探究心) 豊かに活発で全ての物事に挑戦する心を養い、友情 (特に思いやり) を育み、自然に感謝します。
- ② 地域の子供たち及び青少年団体の参加を促し、本運動の理解を広めます。

## 2. 名称

横浜地区創立50周年記念「第6回横浜地区スカウトキャンポリー」(6YSC)

## 3. テーマ

「未来へのアプローチ」

## 4. 主催

日本ボーイスカウト神奈川連盟 「横浜地区協議会」

## 5. 後援・協力

後援：(一般社団法人) 日本ボーイスカウト神奈川連盟、ボーイスカウト群馬県連盟

協力：国立赤城青少年交流の家

## 6. 会場

「国立赤城青少年交流の家」 〒371-0101 群馬県前橋市富士見町赤城山 27

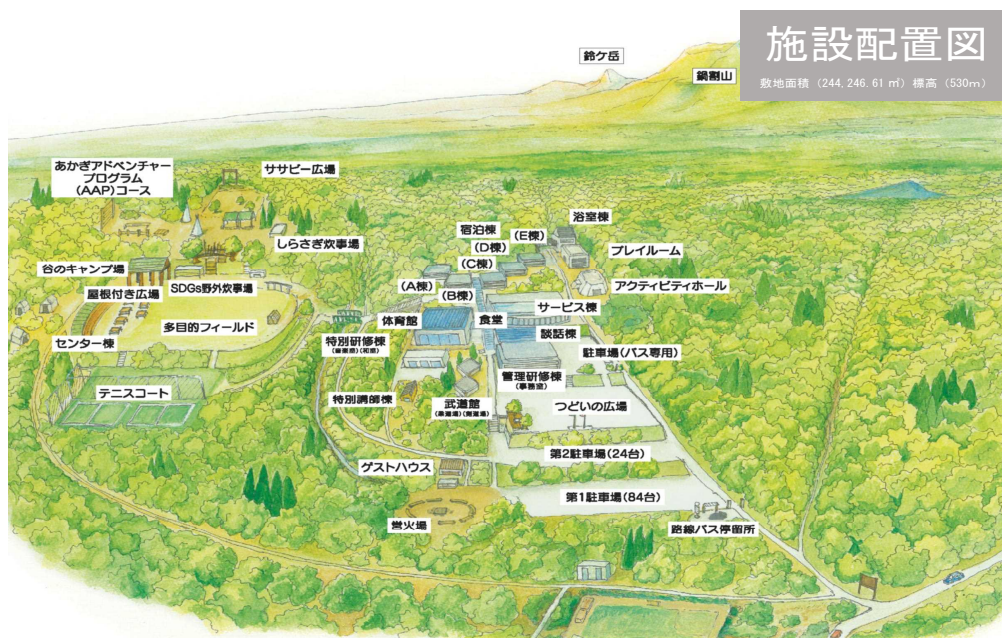

## 7. 会期

2023年8月8日（火）～8月13日（日）

BS、VS部門（小学校6年～高校3年）2023年8月8日（火）～8月13日（日）5泊6日の野営

CS部門（小学校3年～小学校5年）2023年8月10日（木）～8月13日（日）3泊4日の舎営

## 8. 大会運営組織

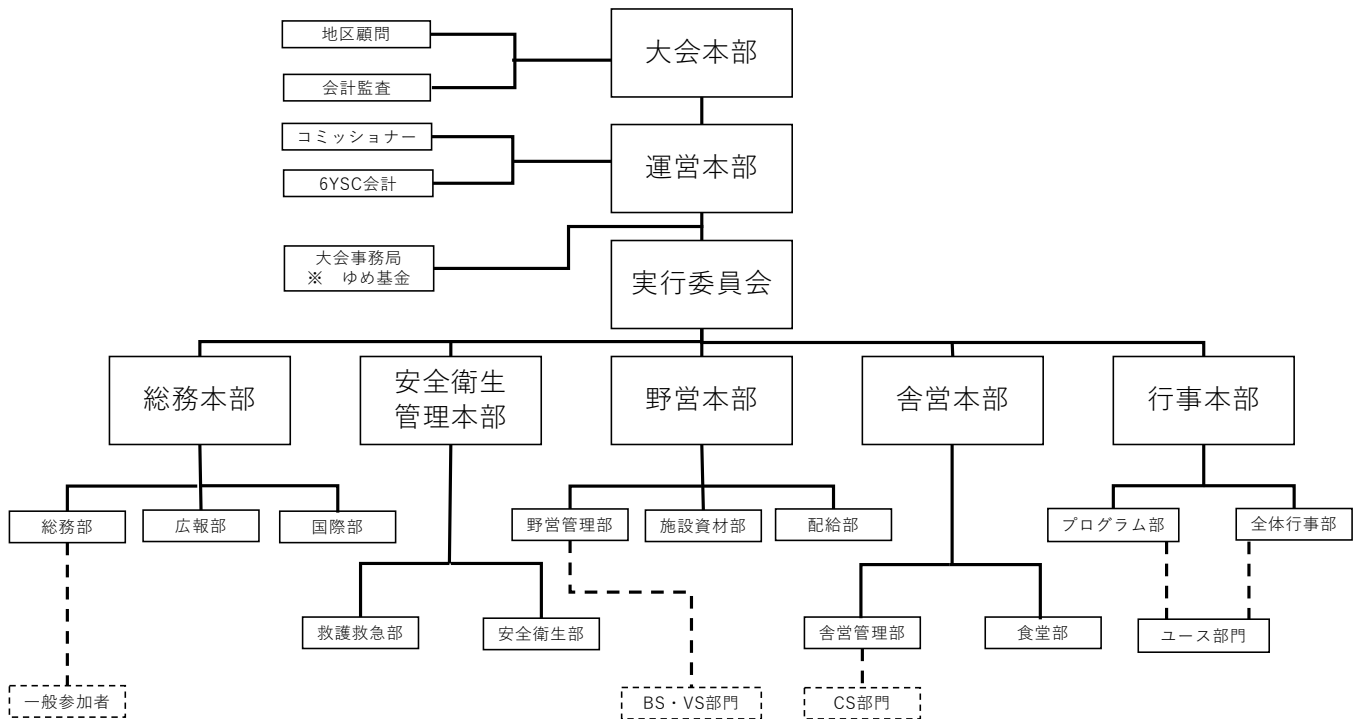

## 9. 参加資格・参加人員と基本参加形態

### (1) 参加資格

横浜地区各団所属ボーイスカウト加盟員

横浜地区以外のボーイスカウト加盟員

外国スカウト連盟の加盟員

小学校3年から高校3年生までの一般参加者とその保護者

### (2) 参加人員

① 小学3年生～小学5年生（CS部門）	150名
② 小学6年生～中学3年生（BS部門）	150名
③ 高校生年代（VS部門）	50名
④ 一般参加者	50名
⑤ 隊指導者ならびに奉仕者（ローバー部門を含む）	100名
合計参加予定人数	500名

(3) 参加形態

① CS 部門（合同隊形式で次の隊編成を基本とする）

宿泊	指導者数				スカウト数			合計
舎営	隊長	副長	DL	合計	組	人数/組	合計	32
	1	3 (1)	4	8	4	6	24	

( ) 内女性指導者（女子スカウトが居ない場合は置く必要無し）

- ・複数の隊で合同隊を作る場合は参加隊原隊を維持します
  - ・隊長は構成する隊の互選で選任し副長・DL は隊長が任命します
  - ・基本的に、自隊での組を維持するが隊長の判断で組の編成を変えることもあります
  - ・編成隊のコミュニケーションが向上するよう事前訓練を行います
  - ・合計人数は基準人数として、指導者及びスカウト人数により変動します

② BS 部門（派遣隊形式を基本とする）

宿泊	指導者数				スカウト数			合計
野営	隊長	副長	上班	合計	班	人数/班	合計	37
	1	3 (1)	1	5	4	8	32	

( ) 内女性指導者（女子スカウトが居ない場合は置く必要無し）

- ・複数の隊のスカウトで派遣隊を構成します
  - ・隊長は担当コミショナーが選任し、副長、上班は隊長が任命します
  - ・基本的に原隊の班編成は維持しません ただし隊長の判断で各隊班編成維持は可とします
  - ・編成隊のコミュニケーションを向上するように事前訓練を行います
  - ・合計人数は基準人数として、指導者及びスカウト人数により変動することがあります

③ VS 部門（個人参加）

宿泊	長老数			スカウト数			合計
野営	長老 (RS)	副長老 (RS)	合計	村	人数/村	合計	28
	1	2 (1)	3	4	6	24	

( ) 内女性指導者（女子スカウトが居ない場合は置く必要無し）

- ・村長を村単位（班）で選抜して自治形式とします
  - ・RS を長老として配置をし、各村のフォローを行います（長老はユースによる会議にて決定）
  - ・長老、副長老はRS とします（副長老はファシリテータ役を兼務します）
  - ・アドバイザーとして、成人（RS 以外）指導者を置きます
  - ・村のコミュニケーションを向上するように、事前訓練を行います
  - ・合計人数は基準人数として、指導者及びスカウト人数により変動することがあります
  - ・カラーチーム隊の編成は行いません ベンチャー村に所属しプログラムとしてカラー演技を行います
- ④ ボーイスカウト加盟員以外の青少年及び保護者を一般参加者とします
  - ・一般参加者希望者には宿泊場所とプログラム提供を行います
  - ・参加対象者は小学校3年生以上とし保護者の責任のもとプログラムに参加することとします

#### ⑤ 横浜地区以外からの参加隊

海外スカウトおよび横浜地区以外からの参加隊は上記参加形態を基本としますが参加人数等に  
応じ班ないし組を基準とした参加についても配慮します

#### ⑥ 奉仕スタッフに関して

- ・横浜地区内の隊指導者、団指導者、育成会員、ローバースカウトの奉仕希望者および地区から  
委嘱された者
- ・横浜地区以外の加盟登録者で、6YSC 実施要綱を理解し奉仕参加を希望される者
- ・奉仕スタッフの役務は組織運営図に示された内容となります
- ・奉仕期間 2022 年 9 月より大会期間終了までとします
- ・大会期間中の宿泊役務により舎営または野営となります

### 1 0. 参加費用

本大会に参加するスカウト及び指導者の参加費は 30,000 円とします

- ① 参加期間中の宿泊費及び食事代金
- ② 往復の交通費
- ③ 参加章、ネッカチーフ、帽子
- ④ 会場の設備費、運営費、プログラム活動費（参加プログラムにより別途費用がかかる場合あり）
- ⑤ 会期中の救護及び衛生費

※ 海外スカウトおよび横浜地区以外からの参加隊が独自の交通手段で開催地に集合される場合は別  
途対応いたします。

### 1 1. 会場までの移動方法

往復とも貸し切り観光バスを利用します。参加者の利便性を考慮して地区内に数カ所の集合場所の  
設定を予定しています。参加隊編成後に行われる隊長会議にて集合場所は決定する予定です。横浜地  
区以外からの参加隊は貸し切観光バスの利用を含め別途来場方法についての相談に応じます。

### 1 2. 申し込み

参加希望者は横浜地区事務局に申し出の上、別途送付する参加申込案内に従って参加申込書、参加  
者名簿の提出と参加費の振り込みをお願いします。

### 1 3. 入 場

参加者は国立赤城青少年の家本館玄関前に設置する受付で手続きをしてください。各参加隊指導者  
は、参加者名簿（保護者の緊急時連絡先を明記）を提出してください。BS 部門、VS 部門はキャンプ  
サイトに移動し野営管理部の指示に従ってください。CS 部門は舎営管理本部の支持に従って指定さ  
れた宿泊棟に移動してください。一般参加の方は総務本部の支持に従ってください。

参加者は大会期間中、大会ネッカチーフと ID カードを必ず着用してください。

## 14. プログラム

### (1) 全体プログラム

- ① 結隊式 : 5月14日(日) 10:00 ~ 11:00 場所: 小机小学校 ※1
- ② 入場式 : 8月8日(日) 11:00 ~ 11:20 (BS隊以上) ※2
- ③ 開会式 : 8月8日(火) ※2
- ④ CS入所式: 8月10日(木) ※2
- ⑤ 宗教儀礼 : 8月12日(土) ※2、※3
- ⑥ 大嘗火 : 8月12日(土) ※2
- ⑦ 閉会式 : 8月12日(土) ※2
- ⑧ 退所式 : 8月13日(日)
- ⑨ 解隊式 : 9月3日(日) 10:00 ~ 11:00 場所: 小机小学校 ※1

※1: キャンポリー期間外全体プログラム

※2: 全体行事实施中は、他のプログラムの提供は行わない。

※3: 宗教儀礼については各人の信仰心に関わるものであり自由参加とする。参加しないスカウトの対応は各隊で考慮する事

全体行事日程表

プログラム名		結隊式	BS入場式	開会式	CS入場式	宗教儀礼	大嘗火	閉会式	解隊式
参加対象 参加形態	BS/班	全隊	全体隊	全隊		任意	全隊	全隊	全隊
	一般(小6~中3)/名	参加者	参加者	参加者		任意	任意	参加者	参加者
	CS/組	全隊			CS全隊	任意	全隊	全隊	全隊
	一般(小3~小5)/名	参加者			CS参加者	任意	任意	参加者	参加者
	成人指導者・奉仕参加者	当日参加者 全員	当日参加者 全員	当日参加者 全員	CS奉仕者	任意	全員	参加者	全奉仕者
	一般参加者(成人保護者)	当日参加者	当日参加者	当日参加者 全員	CS年代一般参加保護者	任意	任意	参加者	参加者
実施場所		小机小学校	赤城 つどいの広場	赤城 センター棟舞台	赤城 つどいの広場	赤城 多目的フィールド	赤城 つどいの広場	赤城 つどいの広場	小机小学校
開催日		5月14日	8月8日	8月8日	8月10日	8月12日	8月12日	8月12日	9月13日
受付場所		実施場所集合	実施場所集合	実施場所集合	実施場所集合	センター棟 舞台前	実施場所集合	実施場所集合	実施場所集合
受付時間		9:30	11:00	19:00	14:30	10:00	19:00	-	10:00
開催時間	実施時間	10:00~11:00	11:00~11:20	19:00~20:30	14:30~15:00	9:30~11:00	19:00~20:10	20:15~20:45	10:00~11:00
	荒天時	小机小学校	講堂	講堂	講堂	所内	体育館	体育館	小机小学校

※ は6YSC大会期間外のプログラム

### (2) CS対象プログラム

#### ① 参加形態

参加形態は組単位とし、DLが必ず付き添う事。

#### ② 場内プログラム

プログラムの提供時間は原則としてAM:9:00 ~ 11:30、PM:13:30 ~ 16:00 時間帯で実施する。基本的にAM・PM開催とするが、対応能力またはプログラム内容によりAMのみ、PMのみに調整する場合がある。プログラムによっては、数回のチャレンジが繰り返されるような位置づけを行う。夫々のプログラム毎に優勝組を決め表彰する。ナイトプログラムは各組集会との兼ね合いもあるので自由参加とする。

### ③ 場外プログラム

国立赤城青少年の家に到着前にバスが立ち寄るこんにゃくパーク等の場所はその時点で確認してください。自然を感じるプログラム、躍動感を感じるプログラムを提供します。

※ 詳細は、後日発行するプログラムガイドを参照してください。

#### <場内プログラム>

CSI-1 追跡・観察ゲーム 「まなこを開け、耳を研ぎ澄ませ！」

森の中で、隠れる側と探す側が指定時間で交互に入れ替わり、与えられたいくつかの条件にあった人を探し出し時間の速さを競い合う

CSI-2 陣取り合戦 「ロープを奪え！ つなげよ力を！」

多種のロープが置いてある場所から自分の陣地にロープを持ってきて本結びでつなぐ 指定の時間がきたらお互いのロープの長さを比べ長い方の勝ちとする 本結びでなければそこはほどく 合戦ごとの長さを累積し一番長い組が勝ち

CSI-3 ジャンボ紙飛行機飛ばし 「Fly! Fly! Fly!」

大きな紙飛行機を作り、飛行距離を競う

CSI-4 大縄跳び 「ビートをあわせひとつになろう！」

スカウトロープを自分たちでつなぎあわせた大縄で飛ぶ 随時3位までの記録を掲示し、再挑戦も可。縄を回すのは指導者（指導者も競い合い）

CSI-5 水鉄砲合戦 「赤城のスナイパー！」

竹で水鉄砲を作り、組対抗で上半身につけたターゲットを打ち合い、時間内で多く残った組の勝ち

CSI-6 リアルコリントゲーム

斜面の上から下に向かってボールを転がし、ボールが通った（止まった）場所に応じて決めた得点をゲット

CSI-7 モルック 「狙え！ 倒せ！ 競い合え！」

2日間の勝ち数や勝率で順位を決める

CSI-8 野外炊事 「よみがえる森のシェフたち！」

施設の野外炊事 定型メニューのドラム缶ピザあるいは防災食

CSI-9 アマチュア無線 「赤城の熱き声世界の果てまで！」

赤城から世界の果てまで声を届けよう！ アマチュア無線を体験する。

CSI-10 ツリークライミング

登った人だけがわかる交流の家のスケールの大きさ！ 専門家の指導を受け、ロープと器具を使って高い木のとっぺんまで上る

CSI-11 ナイトラリー 「赤城の秘宝を探せ」

決められたコースを歩き、途中のポイントでミッションをクリアしながらお宝をゲット



CS対象プログラム日程表 (場内プログラム)

プログラム No.		CSI-1	CSI-2	CSI-3	CSI-4	CSI-5	CSI-6	
プログラム名		追跡・観察ゲーム	ロープを奪え！ つなげよ力を！	ジャンボ紙飛行機飛ばし	大縄跳び	水鉄砲合戦	リアルコリントゲーム	
プログラム形式		4組/回 (2組対抗戦)	2組/回(対抗戦)	1組/回	1組/回	2組/回 (対抗戦)	1組/回	
参加対象 参加形態	CS/組	4組/回	フリー先着順	先着60組	フリー先着順	先着100名	フリー先着順	
	一般(小3~小5)/名	参加者	(上記含む)	(上記含む)	(上記含む)	(上記含む)	(上記含む)	
参加申し込み方法		事前(抽選)	受付時間内随時	受付時間内随時	受付時間内随時	受付時間内随時	受付時間内随時	
参加費		無料	無料	無料	無料	無料	無料	
実施場所		森林エリア	営火場	つどいの広場	つどいの広場	テニスコート脇	センター棟 西草原斜面	
受付場所		つどいの広場	つどいの広場	つどいの広場	つどいの広場	多目的フィールド	多目的フィールド	
受付時間		10分前~	時間内随時	時間内随時	時間内随時	時間内随時	時間内随時	
実施日時 開催時間	10日	AM						
	11日	AM	2回	○	○	○	○	
		PM	2回	○	○	○	○	
		所要時間	60分	30分	30分	15分	60分	15分
		荒天時	館内ラリーに変更	体育館	体育館	体育館	中止	中止
	12日	AM						
		PM	2回	○	○	○	○	
		所要時間	60分	30分	30分	15分	60分	15分
	荒天時	館内ラリーに変更	体育館	体育館	体育館	中止	中止	
プログラム No.		CSI-7	CSI-8	CSI-9	CSI-10	CSI-11		
プログラム名		モルック	野外炊事	アマチュア無線	ツリークライミング	ナイトラリー		
プログラム形式		各隊選抜対抗 決勝	組	フリー	2組/回			
参加対象 参加形態	CS/組	各隊選抜 4名 /2チーム	10組	フリー	抽選	先着15組		
	一般(小3~小5)/名	4名×1チーム	参加者	参加者	参加者 (保護者要付添)	参加者		
参加申し込み方法		—	事前(抽選)	受付時間内随時	事前(抽選)	受付時間内随時		
参加費		無料	無料	無料	2,000円	無料		
実施場所		つどいの広場	しらさぎ炊事場	センター棟外部	森の中	ナイトウォークコース		
受付場所		つどいの広場	しらさぎ炊事場	センター棟外部	管理棟前	つどいの広場		
受付時間		10分前	10分前	時間内随時	10分前	10分前		
実施日時 開催時間	10日	AM						
	11日	AM		○	○	2回		
		PM			○	2回	夜	
		所要時間		約180分	随時	60分	30分	
		荒天時		雨天決行	実施	中止	中止	
	12日	AM						
		PM	○トーナメント					
		所要時間	—					
	荒天時	室内						

<場外プログラム>

CSO-1 こんにゃくパーク見学 「赤城の名産品！」

入場前に立ち寄り、こんにゃく作りを見学する 会場内で製作体験を！ ※現地見で可否を決めます

CSO-2 赤城山登山CSコース 「目で確かめろ！赤城の全貌を！」

会場発着の鍋割山コースや、バスで登山口まで移動するコースなど（いずれも4～6時間程度）。

CSO-3 ラフティング 「激流を下れ！」

5YCで好評だった溪流下りを再び 岩場から川への飛び込みで度胸試しも

CSO-4 ブルーベリー狩り 「五感を使って！」

行きは下り坂を歩いて約30分 ビタミンCを補給して帰りも頑張ろう ※熱中症対策として帰りはバスも検討します

**CS対象プログラム日程表（場外プログラム）**

プログラム No.		CSO-1	CSO-2	CSO-3	CSO-4	
プログラム名		こんにゃくパーク見学	赤城山登山CSコース	ラフティング	ブルーベリー狩り	
プログラム形式				7艇49名/回	7組/回	
参加対象 参加形態	CS/組	全員	組	抽選	7組/回	
	一般(小3～小5)/名	同行参加者	参加者 (保護者要付添)	参加者 (保護者要付添)	参加者	
参加申し込み方法		不要	事前	事前(抽選)	事前(抽選)	
参加費		無料	無料	6,600円	調整中	
実施場所		こんにゃくパーク	会場発着 または登山口発着	カッパCLUB	赤城ブルーベリー園	
受付場所		—	管理棟前	管理棟前	管理棟前	
受付時間		—	指定時間	出発15分前	指定時間	
実施日時 開催時間	10日	AM	往路立ち寄り			
	11日	AM		○	1回	
		PM				1回
		所要時間		5H	5H(移動含む)	2H
		荒天時		中止	開催場所判断	中止
	12日	AM				
		PM				
		所要時間				
		荒天時				

### (3) BS 対象プログラム

#### ① 参加形態

参加形態は班単位とし、班長の指示の下参加してください。成人指導者が付き添いを希望する場合は運営スタッフにご相談ください。

#### ② 場内プログラム

プログラムによっては、数回のチャレンジが繰り返すことができます。夫々のプログラム毎に優勝班を決めます。最終日には総合プログラム（トライアスロン）を実施します。加点方式で総合優勝が決まります。

#### ③ 場外プログラム

自然を感じるプログラム躍動感を感じるプログラムを提供します。

※ 提供プログラムはスキルの向上とチームワークを主眼として組み立てるとともに進歩課目を盛り込んだものも含まれます。事前の隊集会等での訓練を行ってください。関連する進歩課目等の詳細についてはプログラムガイドに記載されますので参照してください。進歩手帳の持参をお願いします。

#### <場内プログラム>

##### BSI-1 手旗リレー競争&人探し 「行方不明者を発見せよ！」

行方不明者が出た 手旗を駆使し、情報を早く正しく伝え、不明者を発見する時間と正確さを競い合う

##### BSI-2 より早く、より美味しく、サバ飯を！ 「火おこし競争&サバ飯」

かまどを作り、薪に火をつけ麻ひもを焼き切る時間を競う その火でサバ飯（空き缶ご飯&空き缶ゆで卵）をつくり、昼食とする

##### BSI-3 二兎（正確さとスピード）を追い勝利を目指せ！ 「ガチのオリエンテーリング」

競技としてのオリエンテーリングの技能を事前に学び実践する（施設提供プログラム（コース）を使用し順位付けをする） 時間と正確さを競う

##### BSI-4 赤城コードを探し出せ

読図で場内の各ポイントを探し出す 制限時間内でたくさんの赤城の「コード」を仲間と協力して発見

##### BSI-5 歌えや踊れ！ 「愉快的な歌と踊り」

大営火で使う踊りとソングを習得することに加え、ソング集に載っているソングの難易度やレア度に応じてあらかじめポイントを決めておき、スカウトたちが自ら選んだソングを完璧に歌えたら、その歌のポイントを教えて加算していく 徹底的に歌いまくる

##### BSI-6 ミステリーハイク 「宝物を取り返せ！」 （ナイト・プログラム）

泥棒に宝物を盗まれた 犯人には蛍光弾が当たっている ライトを当てると逃げた道筋が！ 反射板をスタート位置から追跡道に設置し、逃走跡を追いかけて宝物を取り返す 犯人の目を盗んで宝物を取り返した班が勝ち

##### BSI-7 アマチュア無線 「赤城の熱き声世界の果てまで！」

アマチュア無線体験

BSI-8 ツリークライミング

専門家の指導を受け、ロープと器具を使って高い木のとっぺんまで

BSI-9 栄光をつかめ！ 「トライアスロン in 赤城」

各隊及び、特別選抜メンバーにより、スカウトスキルを駆使し、総合力を競う（課題はプログラムの中にヒントあり）

BS対象プログラム日程表（場内プログラム）

プログラム No.		BSI-1	BSI-2	BSI-3	BSI-4	BSI-5	
プログラム名		手旗リレー競争 & 人探し	火おこし競争 & サバ飯	人命救助競争	ガチのオリエンテーリング	場内のニュメント探し	
プログラム形式		2～3班/回	班/回	2～3班/回	3班/回	班	
参加対象 参加形態	BS/班	2～3班/回		2～3班/回	3班/回		
	一般(小6～中3)/名	別途	別途	別途	別途	別途	
参加申し込み方法		フリー先着順	事前(抽選)	フリー先着順	フリー先着順	フリー先着順	
参加費		無料	無料	無料	無料	無料	
実施場所		センター棟西森林	屋根付き広場	多目的フィールド	オリエンテーリングコース	場内特設コース	
受付場所		多目的フィールド	多目的フィールド	多目的フィールド	管理棟前	多目的フィールド	
受付時間		時間内随時	10分前	時間内随時	10分前	時間内随時	
実施日時 開催時間	8日	AM					
		PM					
		所要時間					
		荒天時					
	9日	AM	○	○	○	○	
		PM	○		○	○	
		所要時間	30分	120分	30分	2H	30分
		荒天時	中止	実施	中止	中止	中止
	10日	AM	○	○	○	○	○
		PM	○		○	○	○
		所要時間	30分	120分	30分	2H	30分
		荒天時	中止	実施	中止	中止	中止
	11日	AM	○	○	○	○	○
		PM	○		○	○	○
		所要時間	30分	120分	30分	2H	30分
		荒天時	中止	実施	中止	中止	中止
	12日	AM					
		PM					
		所要時間					
		荒天時					
	プログラム No.		BSI-6	BSI-7	BSI-8	BSI-9	BSI-10
	プログラム名		愉快的歌と踊り	ミステリーハイク(ナイトプロ)	アマチュア無線	ツリークライミング	トライアスロン in 赤城
	プログラム形式		1班/回	班	班	2班/回	各隊選抜1班
	参加対象 参加形態	BS/班	1班/回	班	フリー	2班/回	各隊選抜1班
一般(小6～中3)/名		自由	自由	フリー	(別途)	—	
参加申し込み方法		事前(抽選)	フリー先着順	受け助時間内随時	事前(抽選)	各隊選抜1班	
参加費		無料	無料	無料	2,000円	無料	
実施場所		センター棟ステージ	ナイトウォークコース	センター棟室外	森の中	多目的フィールド周辺	
受付場所		多目的フィールド	つどいの広場	センター棟室外	管理棟前	センター棟ステージ	
受付時間		10分前	19:00～20:15	時間内随時	10分前	開始10分前	
実施日時 開催時間	8日	AM					
		PM					
		所要時間					
		荒天時					
	9日	AM	4回		○	2回	
		PM	4回		○	2回	
		所要時間	30分		随時	60分	
		荒天時	別に設置		○	中止	
	10日	AM	4回		○	2回	
		PM	4回	夜	○	2回	
		所要時間	30分	30分	随時	60分	
		荒天時	別に設置	中止	○	中止	
	11日	AM	4回		○		
		PM	4回		○		
		所要時間	30分		随時		
		荒天時	別に設置		○		
	12日	AM					
		PM				○	
		所要時間				2H	
		荒天時				中止	

<場外プログラム>

BSO-1 目で確かめろ！赤城の全貌を！！ 「赤城山登山BSコース」

交流の家から徒歩で出発し、途中で課題をクリアしながら鍋割山を目指す。

BSO-2 ラフティング 「激流を下れ！」

5YCで好評だった溪流下りを再び 岩場から川への飛び込みで度胸試しも

BSO-3 マス釣り 「1から10まで・・・君はできるか！」

赤城へ出発する前に釣り道具を作って持参し、釣った魚を下処理し、調理して夕食の一品として加える

BSO-4 自衛隊見学 「これが日本の守護神だ！」

相馬原駐屯地を見学する。昼食は特製カレーライスか？

**BS対象プログラム日程表（場外プログラム）**

プログラムNo.	BSO-1		BSO-2	BSO-3	BSO-4
プログラム名	赤城山登山	BS	ラフティング	マス釣り	自衛隊見学
プログラム形式	班		7艇49名/回	6班/回 (Max)	50名
参加対象	BS/班		49名/回		6班
参加形態	一般(小6～中3)		(要保護者付添い)		
参加申し込み方法	事前		事前(抽選)	事前(抽選)	事前(抽選)
参加費	無料		6,600円	調整中	無料
実施場所	登山口発着		カッパCLUB	大崎つり堀	相馬原駐屯地
受付場所	管理棟前		管理棟前	管理棟前	管理棟前
受付時間	指定時間		出発15分前	指定時間	10分前
実施日時 開催時間	8日	AM			
		PM			
		所要時間			
		荒天時			
	9日	AM		1回	1回
		PM		1回	
		所要時間		5H(移動含む)	
		荒天時		開催場所判断	開催場所判断
	10日	AM	○	1回	1回
		PM		1回	
		所要時間	6H	5H(移動含む)	
		荒天時	中止	開催場所判断	開催場所判断
	11日	AM			1回
		PM			1回
		所要時間			
		荒天時			開催場所判断
12日	AM				
	PM				
	所要時間				
	荒天時				

(4) VS・RS 対象プログラム

① 参加形態

参加形態は個人、またはグループでの活動となります。

② 場内プログラム

個人のプロジェクトを奨励します。提供プログラムは、技能章考査を考慮したものを計画しています。ユース担当スタッフの企画したプログラムを取り入れ、自治による運営もプログラムの一環として捉えています。

<VS 対象プログラム>

VS-1 開会式

VS-2 バイオニアリング

台形橋脚通信塔を製作 可能であればモンキーブリッジへの発展も考慮

VS-3 フォーラム in 赤城

RS が主体となって提案された内容に基づき、事前訓練、及び会場にてフォーラムを体験する

VS-4 ユースナイト

個人やグループで内容を企画・検討・実施する フォーラムの発表の場に活用 友情を育み、  
これからの地区ユース活動への起爆剤へ

VS-5 プロジェクト (個人・グループ)

個人またはチームで計画したプロジェクトを実施する。参加者は事前に計画書を作成し、所属  
隊隊長およびユース担当者の承認を受けること

VS-6 野営地造り

オリジナルの野営セットを手造りすることで想像力を豊かにし、野営スキルと管理力の向上を  
目指す

VS-7 村

①ヒストリー村 (神へのつとめ) ②インターナショナル村 (他へのつと) ③エクスプロー  
ラ村 (自分へのつとめ) をテーマに、自分のニーズに合った村を選択し、参加スカウトは村民  
としてプログラムを企画・計画・実施

VS対象プログラム日程表

プログラム No.	VS-1	VS-2	VS-3	VS-4	VS-5	VS-6	VS-7
プログラム名	開会式	バイオニアリング	フォーラム	ユースナイト	プロジェクト(個人/グループ)	野営地造り	村
プログラム形式	全参加者	事前申し込み者	全参加者(5人1班)	全参加者	任意	全参加者	全参加者
参加対象 参加形態	VS	全参加者	事前申し込み者	全参加者	任意	任意	任意
	RS	全参加者	任意	ファシリテータ	参加者・裏方	任意(アドバイザー)	アドバイザー 村長 アドバイザー
参加申し込み方法	—	事前申込	無し(VSは全員対象)	無し(VSは全員対象)	事前申込	無し(VSは全員対象)	無し(VSは全員対象)
参加費	—	—	要調整	要調整	要調整	要調整	要調整
実施場所	センター棟舞台	多目的広場	音楽室	テニスコート	サザビー広場・場外	サザビー広場	サザビー広場・場外
受付場所	実施場所集合	多目的広場	音楽室	テニスコート	サザビー広場	サザビー広場	サザビー広場
受付時間	19:00	開始30分前	13:00	19:00	無し	13:00	13:00
実施日時 開催時間	8日	AM					
		PM				1回	
		所要時間				540分(13:00~22:00)	
		荒天時				—	
	9日	AM				1回	
		PM	夜				1回
		所要時間	90分			180分(9:00~12:00)	540分(13:00~22:00)
		荒天時	講堂			—	—
	10日	AM		1回			1回
		PM					
		所要時間	8:30~16:30				780分(9:00~22:00)
		荒天時					—
	11日	AM			1回		1回
		PM			1回		
		所要時間		360分(13:00~19:00)	180分(19:00~22:00)		180分(9:00~12:00)
		荒天時		—	—		—
12日	AM						
	PM						
	所要時間						
	荒天時						

## 1 5. 舎営生活（CS 部門）

### （1）CS 部門の宿舎への入退場について

#### ① CS 部門の入場

バスの降車後、大会本部受付で手続きを済ませた後、舎営管理部の指示に従い荷物を置いてください。場所：荷物置場またはウッドデッキを利用します。CS 隊の全体が到着するまで、講堂を利用することが出来ます。全ての CS 隊が到着後、入所式を実施します。場所：つどいの広場。入所式の後、舎営オリエンテーションを実施します。場所：講堂。

#### ② CS 部門の退場について

荷物を隊ごとに置きます。場所：荷物置場、またはウッドデッキ。退所式は集いの広場にて実施します。退所式の後、舎営管理部の指示に従いバスに乗車してください。

#### ③ 雨天時

バスの降車後、舎営本部の指示に従い体育館へ移動してください。入所式および舎営オリエンテーションは体育館で実施します。

### （2）宿泊施設について

本館宿泊棟（A 棟～E 棟）を利用します。CS 部門参加スカウトは B 棟の洋室（4 名ベッド）、C 棟、D 棟、E 棟の和室（8～10 名）を利用します。引率者は C 棟、D 棟、E 棟の洋室（4 名ベッド）を利用します。奉仕スタッフは A 棟の洋室（4 名ベッド）を利用します。（宿泊室等配置図を参照）

#### ① 寝具の取り扱い

就寝時は必ずシーツを使用するようにしてください。寝具の取り扱いについて下記リンクより、事前に確認スカウトに指導するようお願いいたします。

<https://akagi.niye.go.jp/wp-content/uploads/2022/03/huton.pdf>

#### ② 施設情報

各部屋に時計はありません。宿泊室での飲食は禁止です。（ただし、熱中症対策の水分補給は除く）。館内は全面禁煙です。喫煙される場合は指定の所お願いします。管理研修棟 1 階のコインロッカーは舎営管理より割り当てます（使用后 100 円硬貨が戻るタイプ。サイズ（cm）：たて 30×よこ 24×奥行 43、12 個あり）。冷暖房の運転については、次のとおりです。時間：AM 11：30～PM1：30 PM3：00～AM8：30、夏期：冷房（28℃設定）※事務室にて冷暖房の集中管理をしています。

#### ③ 清掃について

寝室の清掃：各自で毎朝布団をたたみ、部屋の清掃してください。

共用部の清掃：トイレ・洗面所・浴室脱衣場・廊下などの担当箇所を二日目以降毎日清掃してください。最終日の清掃については、別途分担を割り振りますのでご協力ください。

#### ④ ゴミの処理について

持ち込んだ物やそれから出たゴミは、原則持ち帰りをお願いします。配給した弁当のゴミについてはごみ倉庫に捨てるのが可能です。

# 宿泊室等配置図

★・・・避難はしご

A棟2F(洋室)										
洗面所	W・C	(各部屋とも4名)					リサブ 1名室			
		2-1	2-3	2-5	2-7	2-9				階段
掃除用具	内線電話									階段
階段	階段	2-2	★2-4	2-6	2-8	2-10				談話室
リーダー室 (2名(3名))		(各部屋とも4名)								

A棟3F(洋室)										
洗面所	W・C	(各部屋とも4名)					リサブ 1名室	倉庫		
		3-1	3-3	3-5	3-7	3-9				階段
掃除用具	内線電話									階段
階段	階段	3-2	★3-4	3-6	3-8	3-10				リサブ 1名室
リーダー室 (2名(3名))		(各部屋とも4名)								

B棟2F(洋室)										
洗面所	W・C	(各部屋とも4名)					リサブ 1名室			
		2-1	2-3	2-5	2-7	2-9				階段
掃除用具	内線電話									階段
階段	階段	2-2	★2-4	2-6	2-8	2-10				談話室
リーダー室 (2名(3名))		(各部屋とも4名)								

B棟3F(洋室)										
洗面所	W・C	(各部屋とも4名)					リサブ 1名室	倉庫		
		3-1	3-3	3-5	3-7	3-9				階段
掃除用具	内線電話									階段
階段	階段	3-2	★3-4	3-6	3-8	3-10				リサブ 1名室
リーダー室 (2名(3名))		(各部屋とも4名)								

C棟2F(和室)										
洗面所	W・C	(8~10名)	(8~10名)	(4名)	リサブ 1名室					
		2-1	2-3	2-5						階段
掃除用具	内線電話									階段
階段	階段	★2-2	2-4	2-6						談話室
リーダー室 (4名)		(8~10名)	(8~10名)	(4名)						

C棟3F(和室)										
洗面所	W・C	(8~10名)	(8~10名)	(4名)	リサブ 1名室					
		3-1	3-3	3-5						階段
掃除用具	内線電話									階段
階段	階段	★3-2	3-4	3-6						リサブ 1名室
リーダー室 (4名)		(8~10名)	(8~10名)	(4名)						

D棟2F(和室)										
洗面所	W・C	(8~10名)	(8~10名)	(4名)	リサブ 1名室					
		2-1	2-3	2-5						階段
掃除用具	内線電話									階段
階段	階段	★2-2	2-4	2-6						談話室
リーダー室 (4名)		(8~10名)	(8~10名)	(4名)						

D棟3F(和室)										
洗面所	W・C	(8~10名)	(8~10名)	(4名)	リサブ 1名室					
		3-1	3-3	3-5						階段
掃除用具	内線電話									階段
階段	階段	★3-2	3-4	3-6						リサブ 1名室
リーダー室 (4名)		(8~10名)	(8~10名)	(4名)						

E棟2F(和・洋折衷)										
洗面所	W・C	【単椅子対応】 (和)(3名) (洋)(2名)		(和)(4~5名)	(和)(2名) (洋)(2名)					
		多目的 W・C	2-1	(洋)(4名) 2-3	(洋)(2名) 2-5					階段
掃除用具	内線電話									階段
階段	階段	★2-2 (洋)(4名)	2-4 (洋)(4名)	2-6 (洋)(2名)						談話室
リーダー室 (2名(3名))		(和)(4~5名)	(和)(4~5名)	(和)(2名)						

E棟3F(和室)										
洗面所	W・C	(8~10名)	(8~10名)	(4名)	リサブ 1名室					
		3-1	3-3	3-5						階段
掃除用具	内線電話									階段
階段	階段	★3-2	3-4	3-6						談話室
リーダー室 (4名)		(8~10名)	(8~10名)	(4名)						



### (3) 食事について

#### ① 食事時間

食事は2～3グループに分かれ時間を分けて行います。食事時間帯は以下のとおりです。

朝食 2グループの場合：① 7：00～7：45 ② 7：45～8：30

3グループの場合：① 7：00～7：30 ② 7：30～8：00 ③ 8：00～8：30

昼食 全グループ 12：00～13：00

夕食 2グループの場合：① 17：00～17：45 ② 17：45～18：30

3グループの場合：① 17：00～17：30 ② 17：30～18：00 ③ 18：30～19：00

※食事順は、各隊の混乱を避けるため全期間について固定し、ローテーションはしません。※奉仕スタッフの食事時間は異なることがあります

#### ② 食事場所

朝食、夕食は食堂となります。別紙「食堂利用要領」に従って利用してください。

原則、昼食は屋外です。雨天時はアクティビティホールおよび和室を使用可とします。

#### ③ 提供のしかた

<朝食および夕食>

食事の提供はピュッフェ方式ですが、係の指示に従って、各隊指導者が盛り付けください。派遣隊ごとに決まった場所に座ってください。食堂に備え付けられている飲み物サーバーは利用不可とします。お茶と水を用意します。下げ膳については各自で行います。

<昼食>

お弁当を配給します。受け渡し時刻(8:30頃を想定)までに、参加隊毎に取りに来てください。配給場所は食堂前のラウンジとします。

#### ④ 食事における諸注意

館内における飲食は食堂のみとします。屋外は飲食可です。

「食物アレルギー事前申込書」を5月末までに提出してください。アレルギーのあるスカウトについては、各隊指導者が責任を持って管理してください。

### (4) 入浴について (場所：浴室棟)

入浴可能な時間帯は、17：00～23：00ですが、以下の利用時間制限を設けます。

参加者：17：00～19：00 2～3グループに分け指定された時間で入浴します。

VS部門スカウト：21:00～22:00、指導者・奉仕スタッフ：21:00～23:00

### (5) その他

#### ① 生活担当者

各隊は別紙の役割分担を決め、円滑な舎営の運営にご協力ください。初日午後、舎営に関するガイダンスを実施いたしますので、生活担当は参加ください。舎営管理上の情報共有のため、毎22：00より連絡会を開催します。各隊の生活担当は出席してください。

#### ② 22：00以降の引率者、スタッフの打ち合わせ等の場所について

必要な場合は舎営管理部へご相談ください。

#### ③ 洗濯機の利用について

施設に設置されている洗濯機、乾燥機は互助の精神で自由に利用できます。

(6) CS 部門日程表

6YSC CS部門 基本日程

	8月10日(木)		8月11日(金)		8月12日(土)		8月13日(日)	
	Group A	Group B	Group A	Group B	Group A	Group B	Group A	Group B
	起床 点検		起床 点検		起床 点検		起床 点検	
国立赤城青少年交流の家 標準生活時間	6:00	6:30	6:00	6:30	6:00	6:30	6:00	6:30
朝のつどい	7:00	7:00	7:00	7:00	7:00	7:00	7:00	7:00
7:20~9:00(100分) 朝食	7:30	7:30	7:30	7:30	7:30	7:30	7:30	7:30
	8:00	8:00	8:00	8:00	8:00	8:00	8:00	8:00
	8:30	8:30	8:30	8:30	8:30	8:30	8:30	8:30
	9:00	9:00	9:00	9:00	9:00	9:00	9:00	9:00
9:00~12:00 午前の活動時間	9:30	9:30	9:30	9:30	9:30	9:30	9:30	9:30
	10:00	10:00	10:00	10:00	10:00	10:00	10:00	10:00
	10:30	10:30	10:30	10:30	10:30	10:30	10:30	10:30
	11:00	11:00	11:00	11:00	11:00	11:00	11:00	11:00
12:00~13:30 昼食	11:30	11:30	11:30	11:30	11:30	11:30	11:30	11:30
	12:00	12:00	12:00	12:00	12:00	12:00	12:00	12:00
	12:30	12:30	12:30	12:30	12:30	12:30	12:30	12:30
	13:00	13:00	13:00	13:00	13:00	13:00	13:00	13:00
	13:30	13:30	13:30	13:30	13:30	13:30	13:30	13:30
13:30~16:30 午後の活動時間	14:00	14:00	14:00	14:00	14:00	14:00	14:00	14:00
	14:30	14:30	14:30	14:30	14:30	14:30	14:30	14:30
	15:00	15:00	15:00	15:00	15:00	15:00	15:00	15:00
	15:30	15:30	15:30	15:30	15:30	15:30	15:30	15:30
16:30~16:45 代表者会議	16:00	16:00	16:00	16:00	16:00	16:00	16:00	16:00
17:00~17:15 夕べのつどい	16:30	16:30	16:30	16:30	16:30	16:30	16:30	16:30
	17:00	17:00	17:00	17:00	17:00	17:00	17:00	17:00
	17:30	17:30	17:30	17:30	17:30	17:30	17:30	17:30
17:30~19:00 夕食、入浴	18:00	18:00	18:00	18:00	18:00	18:00	18:00	18:00
	18:30	18:30	18:30	18:30	18:30	18:30	18:30	18:30
	19:00	19:00	19:00	19:00	19:00	19:00	19:00	19:00
19:00~22:00 夜の活動時間 (屋外は21:00まで)	19:30	19:30	19:30	19:30	19:30	19:30	19:30	19:30
	20:00	20:00	20:00	20:00	20:00	20:00	20:00	20:00
	20:30	20:30	20:30	20:30	20:30	20:30	20:30	20:30
	21:00	21:00	21:00	21:00	21:00	21:00	21:00	21:00
片付け・就寝 ~23:00	21:30	21:30	21:30	21:30	21:30	21:30	21:30	21:30
	22:00	22:00	22:00	22:00	22:00	22:00	22:00	22:00
	22:30	22:30	22:30	22:30	22:30	22:30	22:30	22:30
消灯	23:00	23:00	23:00	23:00	23:00	23:00	23:00	23:00
	23:30	23:30	23:30	23:30	23:30	23:30	23:30	23:30

## 1 6. 野営生活（BS 部門・VS 部門）

### （1）BS 部門・VS 部門の野営サイトへの入退場について

野営サイトへの入場は受付終了後、野営管理部の指示に従って個人装備を持って徒歩で移動してください。隊装備については、駐車場から野営サイトへの搬入支援を行うので野営管理部の指示に従ってください。リアカーの貸し出しは行いませんので必要に応じて各隊で準備してください。個人装備・隊装備には名前等を必ず記載することし、他隊と容易に判別出来るようにするため、各隊の隊装備には指定色のテープ等でマーク付けてください。（指定色のテープ等は各隊で用意）雨天時の運搬方法については、当日に指示をしますその手順に従ってください。退場については入場の逆の手順で行います。

### （2）車両の利用について

原則として車両の乗り入れは認められませんが、特別な理由により施設に駐車する車両については台数制限を設けます。届け出を行い許可された車両のみ駐車可とします。車両利用の届け出は指定フォームにて行い駐車許可証を受け取って下さい。（申し込みの期限、許可証の配布方法は、別途案内します。）駐車中は指定の駐車許可証を車両のフロント部に表示して下さい。国立赤城青少年交流の家の施設内に指定駐車場を設けます。指定駐車場内での事故及び盗難等に関しては各自の責任とします。途中入退場については、事前に届け出て下さい。

### （3）野営サイト

6 YSC で使用する野営サイトは多目的フィールドならびにササビー広場とします。野営本部及び臨時救護所（休息所）を野営サイト内に設置します。野営サイト利用にあたっては多目的フィールド、ササビー広場の芝生を傷めないよう注意して下さい。また野営管理部の許可なく大会会場エリアから出ないでください。

### （4）炊具等の貸し出しと食材配給

炊具等の受け渡しは多目的フィールド・センター棟食器保管室にて行います。貸出は、8月8日午後、返却は8月13日午前とします。貸し出し機材を破損した場合は責任者が随時報告してください。貸出品に関しては、別紙の貸し出しリストを参照のこと。

### （5）食材の配給

食材配給場所はセンター棟食器保管室前ステージとします。配給時間は毎夕方 16 時以降に行います。メニュー等は、別紙のメニューリストを参照のこと。アレルギーがある場合は事前調査を行いますので連絡してください。

### （6）炊事

#### ① 炊事場所と炊事の方法

炊事はしらさぎ炊事場、または屋根付き広場で行うこととします。しらさぎ炊事場のカマドは各隊に 1 区画ずつ割り当てます。屋根付き広場での炊事用として各隊にカマドを 4 組、木製テーブル 4 台を割り当てます。（配置等については各隊間で調整して下さい）

原則として薪での炊飯とします。ただし湯沸かし程度の利用目的でのガスコンロ・シングルバーナーの使用は認めます。（ガスコンロ及びカセットボンベ、OD 缶は各自持参すること）薪は食材配給時に各隊に配給します。足りない場合は各隊で手配して下さい。カマド以外での直火の使用は厳禁とします。炊具及び食材は水場・炊事場での保管は不可とします。各隊サイトにその都度持ち帰

って下さい。点検時に残置された資材を発見した場合は没収されることがあります。余った食材、食事は配給部の指定に従い処置・廃棄すること ※未使用の野菜等は返却箱に入れ必要な隊が利用できる無駄なし作戦を検討中です。

② 食中毒への対応

食中毒等を予防するため、細心の注意を払い特に以下の3点を励行してください。

- ・消毒石けん等による手洗いをこまめに行うこと。(石けん等は各隊で用意すること)
- ・調理器具及び食器を洗う際の洗剤は各隊で用意し使用する毎に洗うこと。(エコ洗剤の使用を推奨)
- ・炊具ならびに食器類はよく乾燥させること。

③ 水場および給排水について

水場はセンター棟内流し場・しらすぎ炊事場を使用することとし各隊に1区画ずつ割り当てます。野営サイト内の水タンクの総量が限られているためムダな水の使用に注意し節水に努めてください。

指定された水場以外での排水は禁止です。特にサイト内に水穴を掘り排水することは厳禁とします。

野営炊事メニュー

	8月8日(火)	8月9日(水)	8月10日(木)	8月11日(金)	8月12日(土)	8月13日(日)
	入場・開会式	自主/選択プログラム	自主/選択プログラム	自主/選択プログラム	大営火・閉会式	撤収・退場
朝		<b>小麦の囃き</b>	<b>野菜の眩き</b>	<b>卵の溜息</b>	<b>海のどよめき</b>	<b>大地の歓喜</b>
		サンドイッチ スクランブルエッグ コンソメスープ フルーツ 牛乳	ご飯(米) 味噌汁 野菜炒め フルーツ 牛乳	ご飯(米) 味噌汁 厚焼き玉子 温野菜サラダ 牛乳	ご飯(米) 味噌汁 サケ甘塩焼き 温野菜サラダ ヨーグルト	ロールパン 魚肉ソーセージ ポケットチーズ 野菜ジュース 注)火は使いません
昼	持参した弁当	赤城特製弁当 ← ※ 炊事プログラムの選択者は除く →	赤城特製弁当	赤城特製弁当	赤城特製弁当	<b>食堂利用</b> ご飯、味噌汁 おかず(各種)
夕	<b>食への感謝</b>	<b>韓の勢い</b>	<b>印の歴史</b>	<b>洋の味わい</b>	<b>和の極み</b>	
	<b>食堂利用</b> ご飯 味噌汁 おかず(各種)	ご飯(米) 焼肉 吸い物 ポテトサラダ デザート	ご飯(米) カレー 春雨スープ 野菜サラダ デザート	ライス(米) ハンバーグ ミソスープ 野菜サラダ デザート	五目ご飯(米) 豚汁 漬物 デザート	

※(米)は持参したお米を使用してください。

※調味料、飲料用パックは初日(8月8日)にまとめて配布します。

- ・調味料:味噌・しょうゆ・ソース・ケチャップ・砂糖・塩・コショウ・油・マヨネーズ・麵つゆ・だしの素・中華だし・酢・七味・浅漬けの素・小麦粉
- ・飲料用:麦茶パック、スポーツドリンク粉末

(7) ゴミの処理

現地で配給されたものの食材やパッケージ類は水場にあるポリバケツへ分別廃棄してください。野営サイトに各隊が独自に持ち込んだものについては原則として持ち帰りとしします。ただし指定の有料45L袋を1隊あたり3つ配給するのでその限りにおいて施設内の所定の場所(別途案内)への廃棄を可とします。廃棄の際は、生ゴミ/燃やせるゴミ(ビニール・プラ系)/ペットボトルに分別してください。

サイト内にゴミ穴を作成し廃棄することは厳禁とします。

#### (8) 清掃

各隊で責任をもってサイトの清掃に努め衛生管理を徹底してください。退場の際にはサイトの原状回復を行ってください。

#### (9) トイレ

BS 部門はセンター棟内トイレを使用します。トイレに異物を流さないでください。トイレの清掃については当番制で指定された隊が朝・夕の2回清掃を行うこととします。トイレットペーパー等の点検は清掃時に行い、補充が必要な場合は野営管理部に報告してください。

VS 部門はしらさぎ炊事場のトイレを使用します。清掃等については VS 部門で責任を持って毎朝・夕に行ってください。

#### (10) 入浴について

入浴は多目的フィールド内センター棟のシャワー室を使用します。BS 部門は、隊ごとに利用時間を割り当てますので必ず指定時間内に入浴を済ませてください。入浴時間は原則として1隊あたり45分とします。この時間には入浴・着替えに要する時間も含まれます。シャワーの湯水を使用しすぎると野営サイト全体の水タンクが枯渇する恐れがあるため節水に努めてください。

VS 部門は浴室棟浴場を使用します。(利用時間・ルールは別途案内します)

RS・奉仕スタッフは奉仕先部署の割り当てに準じて入浴してください。

#### (11) 管理・警備

各参加隊サイトは夜間も含め各隊指導者が管理・警備等を行ってください。野営サイトの警備は必要に応じ野営本部スタッフが行います。

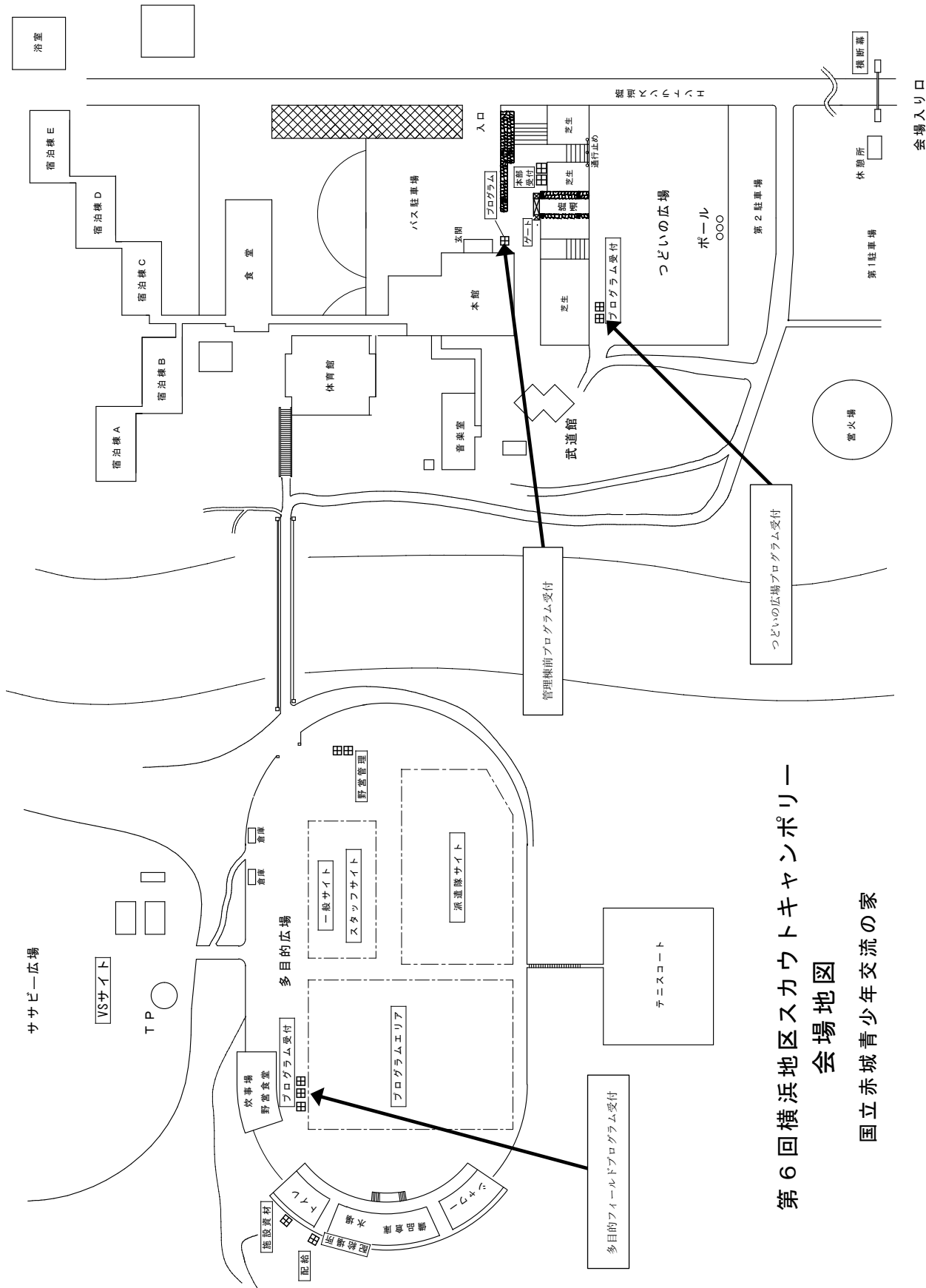

第6回横浜地区スカウトキャンプリー  
会場地図

国立赤城青少年交流の家

第6回横浜地区スカウトキャンポリー赤城  
芝生広場キャンプサイト

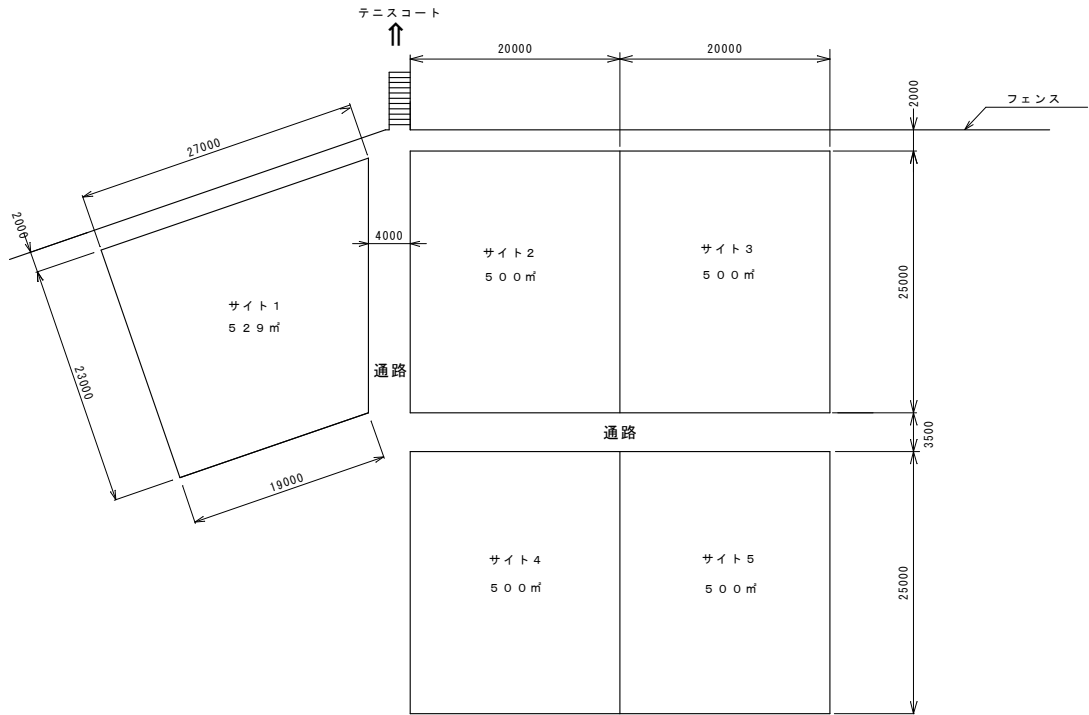

サイト配置例

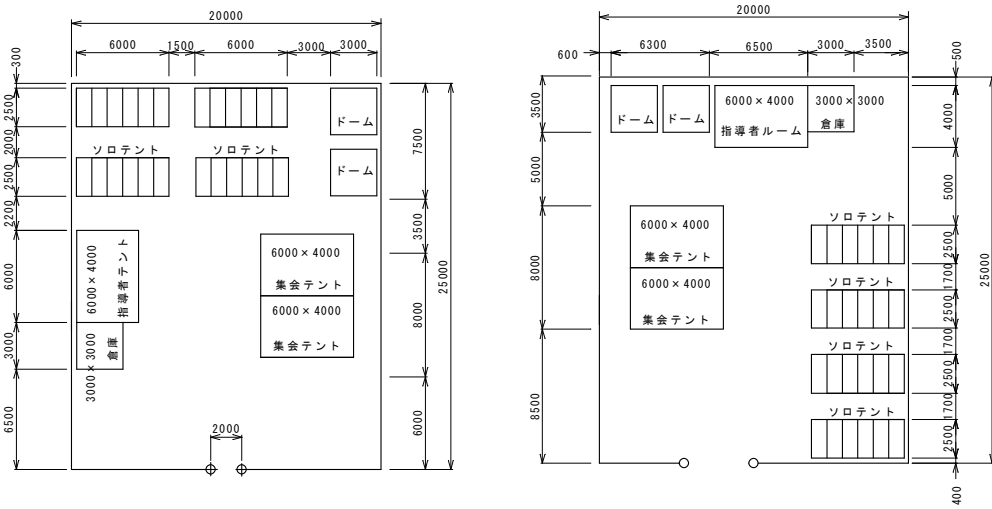

各テント作図寸法

指導者テント	6000×4000	男子指導者宿泊
倉庫テント	6000×4000	男子指導者宿泊
集会テント	3000×3000	
ドームテント	3000×3000	女子指導者宿泊用
ソロテント	2500×1000	スカウト用

テント寸法は大きめに作図しています

(12) BS部門基本日程表

6YSC BS部門基本日程

	8月8日(火)	8月9日(水)	8月10日(木)	8月11日(金)	8月12日(土)	8月13日(日)		
5:30		起床	起床	起床	起床	起床	5:30	
6:00							6:00	
6:30							6:30	
7:00		朝食準備～朝食、整理整頓	朝食準備～朝食、整理整頓	朝食準備～朝食、整理整頓	朝食準備～朝食、整理整頓	朝食準備～朝食、整理整頓	7:00	
7:30							7:30	
8:00		国旗掲揚	国旗掲揚	国旗掲揚	国旗掲揚	国旗掲揚	8:00	
8:30		点検(各隊)	点検(各隊)	点検(各隊)	点検(各隊)	点検(各隊)	8:30	
9:00							9:00	
9:30		自主/選択プログラム	自主/選択プログラム	自主/選択プログラム	宗教儀礼	撤営/荷物搬出	9:30	
10:00							10:00	
10:30							10:30	
11:00	入場						11:00	
11:30	入所式	フリータイムアクティビティ	フリータイムアクティビティ	フリータイムアクティビティ	フリータイムアクティビティ	点検(本部)	11:30	
12:00		屋食	屋食	屋食	屋食	屋食(食堂利用)	12:00	
12:30							12:30	
13:00		フリータイムアクティビティ	フリータイムアクティビティ	フリータイムアクティビティ	フリータイムアクティビティ	退場	13:00	
13:30	荷物搬入/設営						13:30	
14:00							14:00	
14:30			自主/選択プログラム	自主/選択プログラム	自主/選択プログラム	自主/選択プログラム		14:30
15:00								15:00
15:30							15:30	
16:00		配給～夕食準備、夕食	配給～夕食準備、夕食	配給～夕食準備、夕食	配給～夕食準備、夕食		16:00	
16:30	フリータイムアクティビティ						16:30	
17:00		隊長会議	隊長会議	隊長会議	隊長会議		17:00	
17:30	隊長会議	隊長会議	隊長会議	隊長会議	隊長会議		17:30	
18:00	国旗降納	国旗降納	国旗降納	国旗降納	国旗降納		18:00	
18:30	夕食(食堂利用)	夕食、整理整頓	夕食、整理整頓	夕食、整理整頓	夕食、整理整頓		18:30	
19:00							19:00	
19:30	開会式						19:30	
20:00							20:00	
20:30							20:30	
21:00	入浴(シャワー)・班集会等	入浴(シャワー)・班集会等	入浴(シャワー)・班集会等	入浴(シャワー)・班集会等	入浴(シャワー)・班集会等		21:00	
21:30							21:30	
22:00	消灯・就寝						22:00	
22:30							22:30	
23:00							23:00	



## 17. 健康管理と救護衛生

### (1) 安全に対する配慮について

快適な生活を送り思い出に残るキャンプとするためには事故の防止に努めなければなりません。特に参加隊の指導者は生活・プログラム活動を通して安全指導、安全管理について万全の配慮をしてください。参加スカウトには、ほんの少しの気のゆるみが大事故につながる恐れがあることを指導し、安全の三原則の厳守を徹底してください。

#### 〈安全の三原則〉

- ・自分の安全は自分で守る
- ・ルールを守る
- ・安全を最優先すること

参加隊指導者は安全確保の観点から事前訓練の時からスカウトに対して安全に対する教育をおねがいします。

- ・安全知識の教育
- ・安全技術の教育
- ・安全態度の教育

また6YSCに参加する指導者および奉仕スタッフはできるだけ地区主催の安全担当者研修会およびセーフフロムハーム研修会の受講してください。

### (2) 健康安全調査書と健康保険証

① 健康調査書の記入と携帯・・・全ての参加者は必ず健康調査書に必要事項を記入し参加当日に持参してください。また大会参加中はIDカードフォルダに健康調査書を入れ常時携帯してください。

② 健康保険証の携行・・・全ての参加者は必ず健康保険証を持参してください。持参せず医療機関にかかった場合は全て自由診療となり高額な治療費が請求されます。

### (3) 怪我や軽度な疾患等への対応について

① 個人持参の救急箱(袋)・・・全ての参加者は個人装備として各人が必要と考える薬・個人の常備薬を持参してください。カブスカウトについては各隊での支援をお願いします。

② 参加派遣隊での対応・・・個人で持参した救急箱(袋)で対処できないケースについては派遣隊での対応準備をお願いします。

③ 救護所での対処・・・安全衛生管理部として救護所を設置しますが救護所においても医療行為は行いません。応急処置を実施後、必要に応じて医療機関への搬送をおこいます(医療機関の費用は全て個人負担となります)。救護所の開設時間は次のとおりです。

- ・常設救護所 舎営施設内 8：30～20：30
- ・カウンセリングルーム 舎営施設内 8：30～20：30
- ・臨時救護所 野営場休憩室内 9：00～17：00

### (4) 救護の手順・方法

事故や病気発症が確認された場合は必要な応急処置を施すとともに、安全衛生管理部に連絡してください。救護所や病院へスカウトを搬送する際には必ず隊指導者1名が付き添ってください。重篤な状態の場合は二次災害の回避を優先した上で救命措置を行うとともに安全衛生管理部へ連絡して下さい。救急搬送等の手配は適宜迅速に行うとともに安全衛生管理部へ必ず連絡して下さい。

### (5) 保険

ボーイスカウト加盟員、そなえよつねに共済加入者以外の一般参加の方には「保険は各自の任意

でご対応頂く」旨をお願いしてください。そなえよつねに共済への加入を希望する場合は関係する団の登録責任者をとおして日本連盟の加盟登録システムにて事前に手続きをお願いします。補償開始が申込みから数日かかる場合がありますので早めに手続きをお願いします。共済掛金は1名900円で補償期間は2024年3月31日午後12時までです。上記とは別途に横浜地区は6YSC主催者として本イベントに対して保険を掛けます。

共済未加入者対象

死亡・後遺障害 5,000千円、入院(1日あたり)4,000円、通院(1日あたり)2,000円

(6) 大規模災害発生時の対処

地震・噴火等の大規模災害発生時の対応については国立赤城青少年交流の家および前橋市・群馬県の指示に従うものとします。台風、豪雨、雷雨、地震等の天災により野営生活の維持が困難となり、かつ参加者の安全を図る必要が生じたときは大会本部の決定に基づき参加者は安全な場所へ退避します。総務本部ならび安全衛生管理本部は気象情報等に留意し、台風、豪雨、地震等の襲来を早期に予知することに努め全参加者へ情報を提供します。大会本部が退避を決定した場合は速やかに野営本部長を通じて各参加隊長に指示しますので、退避を指示された参加隊はキャンプサイトを整理し、寝具、非常食及び配給された食糧及び個人携行品を取りまとめ所定の退避場所へ移動してください。

(7) 新型コロナウイルス感染症対策

新型コロナウイルス感染症(COVID-19)は、感染者数の減少が見られる状況ですが今後も感染状況が変化する可能性もあります。本大会における新型コロナウイルスへの対応は逐一変化せざるを得ませんが、本大会実施にあたっては最大限の感染防止対策を講じることとします。また感染症等の発症に際しては国立赤城青少年交流の家のガイドラインに従います。

大会開催1ヶ月前における感染症の蔓延状況などにより、大会を縮小または中止することがあります。

## 18. 今後の日程

正式申し込み地区配信 4月10日(月)

申込締め切り 4月28日(金)

参加費振込締め切り 5月20日(土)

参加隊向け下見 6月17(土)

以上

